AUGUSTÓW

nie zapomnij! ważne terminy!

02 września – 30 września	Kampania informacyjna
01 października – 08 października 7:30 – 15:30, Pokój nr 204, Urząd Miejski w Augustowie	Zgłaszanie kandydatów na radnych
9 października	Start kampanii wyborczej
21 października – 22 października	Głosowanie
28 października	Ogłoszenie wyników wyborów

kto może kandydować?

Aby kandydować musisz być w wieku od 14 do 19 lat lub być uczniem klasy 8 szkoły podstawowej oraz mieszkać lub uczyć się w Augustowie.

kto może głosować?

Aby głosować musisz być w wieku od 14 do 19 lat lub być uczniem klasy 8 szkoły podstawowej oraz mieszkać lub uczyć się w Augustowie.

MRM Augustów

Włącz się w Augustów!

Młodzieżowa Rada Miejska

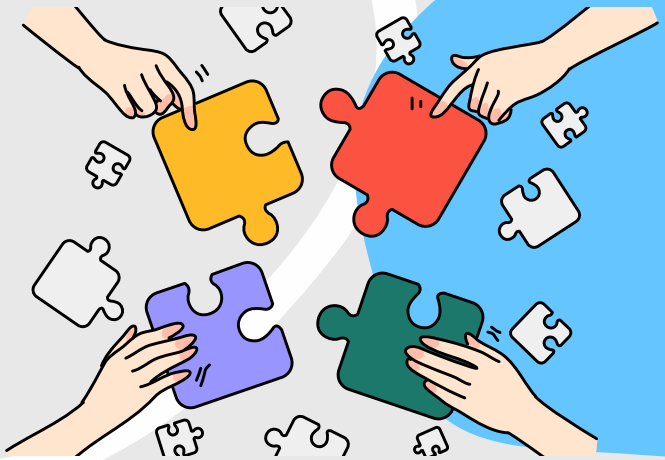

Więcej informacji:
augustow.mlodziezowa-rada.org

Młodzieżowa Rada Miejska – co to?

Najprościej – głos młodej generacji. Platforma wymiany poglądów oraz narzędzie wpływania na losy Augustowa.

MRM to rada doradzająca Burmistrzowi, która w każdej chwili może zająć stanowisko w dowolnej sprawie związanej z funkcjonowaniem Miasta. To również łącznik pomiędzy wszystkimi młodymi mieszkańcami, a Radą Miejską, która uchwala budżet i decyduje o kierunkach rozwoju.

MRM to zdecydowane wzmocnienie głosu młodych i nadanie mu oficjalnego znaczenia.

Co będzie robić MRM?

- samodzielnie podejmować tematy, inicjować przedsięwzięcia i wydarzenia
- opiniować projekty uchwał Rady Miejskiej dotyczących młodzieży i zabierać oficjalny głos w ich sprawie
- doradzać Burmistrzowi Augustowa i wskazywać oczekiwania młodych
- reprezentować i wyrażać głos młodego pokolenia
- współorganizować miejskie wydarzenia, koncerty i akcje

Jakie korzyści z działania MRM?

Korzyści dla Augustowa i naszej społeczności, to przede wszystkim bezpośredni udział młodej generacji w zarządzaniu Miastem. Szansa dostosowania planów i kierunków rozwoju do potrzeb różnych grup społecznych.

Korzyści dla uczestników MRM, to przede wszystkim nowe relacje, umiejętności społeczne i doświadczenie, które zaprocentuje w przyszłości. To także bezpośredni wpływ na losy i przyszłość swojego Miasta. Możliwość kształtowania naszej miejskiej rzeczywistości i zmieniania świata na lepszy.

Ile trwa kadencja MRM i ilu radnych wybieramy?

Kadencja rady trwa 2 lata. Wybieramy 15 radnych.

Głosować mogą osoby uczące się lub mieszkające w Augustowie, które w dniu wyborów ukończyły 14 lata lub są uczniami klasy 8 szkoły podstawowej, a nie ukończyły 19 roku życia.

Całe Miasto jest jednym okręgiem wyborczym. Mandat radnego uzyskuje 15 kandydatów, którzy uzyskają największą liczbę głosów.

Jak zostać radnym?

1. ZGŁOŚ KANDYDATURĘ
Kandydaturę wraz z podpisami 10 osób popierających, uprawnionych do głosowania zgłoś w pokoju nr 204 w Urzędzie Miejskim.

2. OGŁOSZENIE LISTY KANDYDATÓW
Komisja Wyborcza publikuje listę zgłoszonych kandydatów.

3. KAMPANIA WYBORCZA
Kolejnym krokiem jest kampania wyborcza, która rusza 9 października. Od tej pory kandydaci mogą promować swoje kandydatury oraz zabiegać o poparcie.

4. WYBORY
Ostatnim krokiem jest udział w głosowaniu. Rozpocznie się 21 października
i potrwa 24 godziny. Podczas głosowania, będzie można na żywo śledzić jego aktualne wyniki. Po zakończeniu głosowania, poznamy skład Młodzieżowej Rady Miejskiej.

Jak będzie można zagłosować?

Wybory do MRM są równe, bezpośrednie, powszechne, większościowe i tajne. Głosowanie będzie możliwe przez stronę augustow.mlodziezowa-rada.org na podstawie osobistego numeru PESEL.